Descrição do artigo/Imagens dos produtos

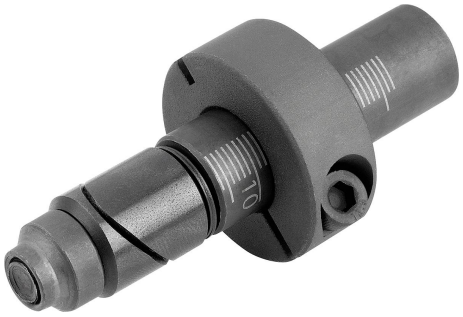

Descrição

Material:
Pinos de centragem e calços de aperto em aço 1.0715.
Anel de aperto em aço 1.0718.

Versão:
Pino de centragem e anel de aperto fosfatados.
Calços de aperto com acabamento oxidado.
Escala de medida a laser.

Indicação:
Apertando o parafuso, ambos os calços de aperto são tensionadas no furo. Através dos anéis de aperto reguláveis de forma contínua, um ou mais elementos para atamento e içamento de cargas de espessuras diferentes são firmemente fixados.

Aplicação:
Os pinos posicionadores de aperto são destinados para fixar de forma ideal elementos de batente convencionais em materiais de espessuras diferentes sobre mesas perfuradas/mesas de solda com orifícios de diâmetro de 16 mm ou 28 mm.

Vantagens:
Faixa de aperto regulável de 0-36 mm e 0-75 mm, sem intervalos.
Insensível em relação ao diâmetro e qualidade de superfície do furo (até H12).
Faixa de aperto de fácil pré-regulagem por meio de escala.
Fixação no furo sem danificar a superfície.
Efeito de força de fixação para baixo aplicável também em mesas com espessuras mais finas (≥8 mm ou ≥4 mm).
Compatível com elementos de batentes de fim de curso convencionais.

Descrição do artigo/Imagens dos produtos

Desenhos

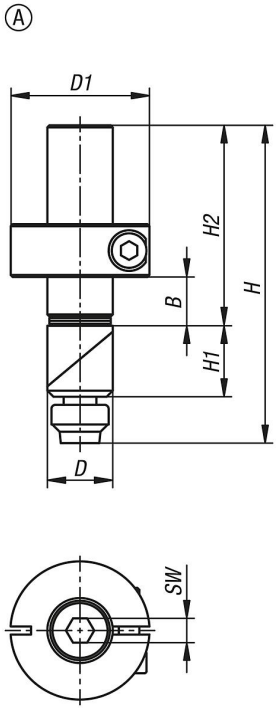

Visão geral dos artigos

Código do artigo	Forma	D	D1	H	H1	H2	SW	B Faixa de aperto
04753-0016	A	16	34	78	17,5	49	6	0-36
04753-0028	A	28	48	129	28	90	6	0-75