

# Ejemplo de pedido para indicador de posicionamiento programado 21922 y 21923

Referencia para pedidos:

21922-

**Visualización tras un giro:**

p. ej.,  
21922-0200021120  
Indique el valor que deba mostrarse tras un giro (se suele indicar la pendiente del husillo).

**Importante:** tenga en cuenta la posición de la coma.



**Modo angular:**  
(resolución 0,1°)  
Si desea visualizar el modo angular, indique el valor 03600.

La visualización en modo angular es de 03600 tras un giro y vuelve a empezar desde 00000 en el siguiente giro.

**Posición de la coma:**

p. ej.,  
21922-0200021120  
Indique en qué posición desea que se coloque la coma.

0 = 00000  
1 = 0000,0  
2 = 000,00  
3 = 00,000



**Modo angular:**  
Si desea visualizar el modo angular, se recomienda colocar la coma en posición 1.

De este modo, obtendrá el valor 0360,0 tras un giro.

**Posición de montaje:**

p. ej.,  
21922-0200021120  
1 = Posición de montaje para husillo horizontal  
3 = Posición de montaje para husillo vertical

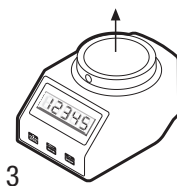
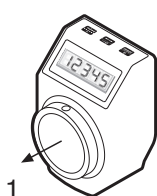

**Dirección de recuento:**

p. ej.,  
21922-0200021120  
1 = En el sentido de las agujas del reloj (valores ascendentes)  
2 = En el sentido contrario al de las agujas del reloj (valores ascendentes)

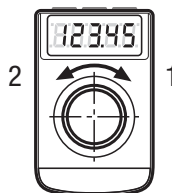

**Color:**

p. ej.,  
21922-0200021120  
1 = Naranja  
2 = Negro



**Posición del punto cero:**

p. ej.,  
21922-0200021120  
0 = Directa  
5 = Con retardo de 5 s



La posición del punto cero se puede retrasar 5 s mediante parámetros para impedir una puesta a cero accidental.

## Ejemplo de aplicación del indicador de posicionamiento

