

Popis zboží/obrázky produktu

**Popis****Materiál:**

Pouzdro polyamid 6.
Dutá hřídel z oceli.
Průzor z umělé hmoty.
Závitový kolík z oceli.

Provedení:

Pouzdro odolné proti nárazu.
Dutá hřídel bryňovaná.
Závitový kolík černý.
Číselníková kola černá, číslice bílé.

Upozornění:

Ukazatele polohy umožňují jedním pohledem přímo odečítat nastavené hodnoty. Kromě toho lze zobrazovanou hodnotu volit na otáčku vřetena (příslušné stoupání vřetena), přičemž je možné různé zobrazované hodnoty realizovat prostřednictvím převodového ústrojí.

Ukazatelé polohy se vyznačují svou malou konstrukcí s velmi výrazným displejem. Vhodné jsou zejména pro malé vzdálenosti vřetena a malý průměr hřídele a mají výztuhu vůči točivému momentu, která se vkládá na protější straně do otvoru.

** U 1. hvězdičky uveďte montážní polohu a u 2. hvězdičky směr čítání. (viz příklad způsobu objednání "montážní poloha, směr počítání").

Technické údaje:

- Počítadlo je trojciferné
- Výška číslic cca 4 mm
- Ø duté hřídele 10 H7 mm
- teplotní odolnost až do 80 °C
- odolné vůči olejům a rozpouštědlům

Na vyžádání:



- Hnací hřídel z nerezů
- zobrazení v palcích

Příslušenství:

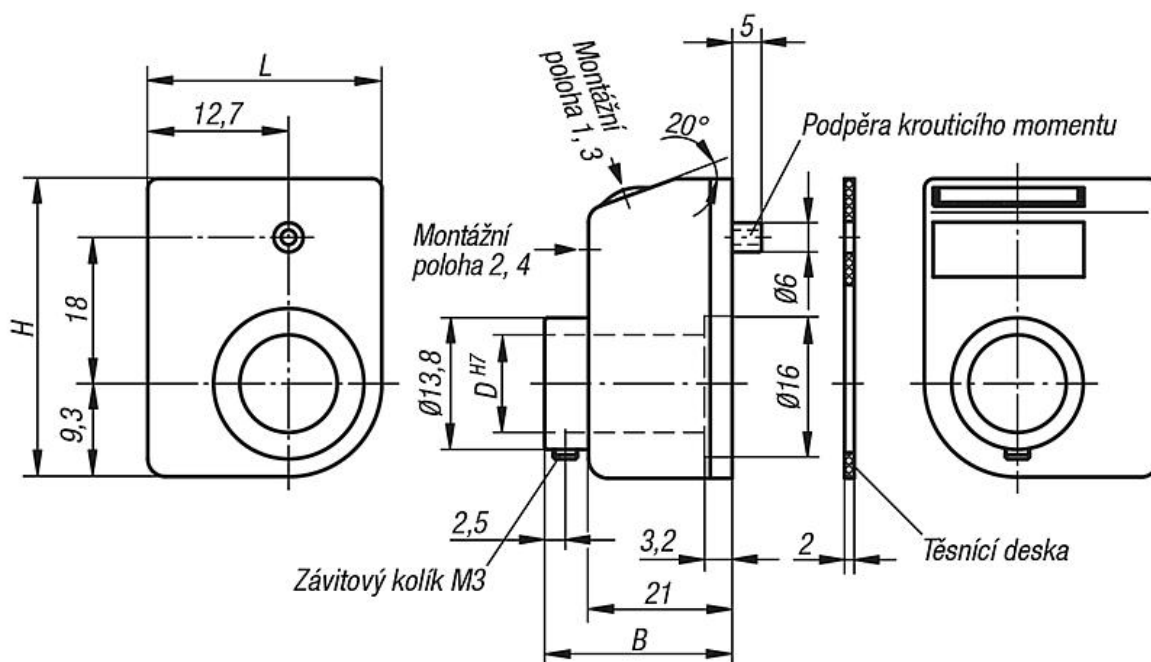
- redukční pouzdro 21940

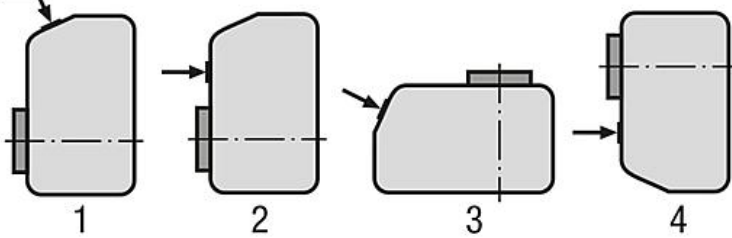

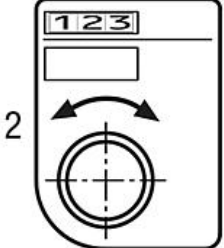
| Ukazatel po jedné otáčce, desetinné místo: | Montážní poloha (1 - 4): |
|---|--|
|  <p>např. 21901-01001111 0100 = 1mm stoupání, 1 = desetinné místo na 1. místě zprava</p> |  <p>např. 21901-01001111 1 = Montážní poloha</p> |

| Směr počítání (1 - 2): | Barva (1 - 2): |
|--|---|
|  <p>např. 21901-01001111 1 = po směru hodinových ručiček (stoupající hodnoty) 2 = proti směru hodinových ručiček (stoupající hodnoty)</p> | <p>např. 21901-01001111 1 = oranžová barva 2 = černá barva</p>  |

Přehled zboží

| Objednací číslo čistě oranžová RAL 2004 | Objednací číslo černá | B | D | H | L | Stoupání | Ukazatel po jedné otáčce | Desetinná čárka na místě | max. počet otáček ot/min |
|---|-----------------------|----|----|----|----|----------|--------------------------|--------------------------|--------------------------|
| 21901-01001**1 | 21901-01001**2 | 26 | 10 | 33 | 22 | 1 | 01,0 | 1 | 500 |
| 21901-02001**1 | 21901-02001**2 | 26 | 10 | 33 | 22 | 2 | 02,0 | 1 | 500 |
| 21901-02501**1 | 21901-02501**2 | 26 | 10 | 33 | 22 | 2,5 | 02,5 | 1 | 500 |
| 21901-03001**1 | 21901-03001**2 | 26 | 10 | 33 | 22 | 3 | 03,0 | 1 | 500 |
| 21901-04001**1 | 21901-04001**2 | 26 | 10 | 33 | 22 | 4 | 04,0 | 1 | 375 |
| 21901-05001**1 | 21901-05001**2 | 26 | 10 | 33 | 22 | 5 | 05,0 | 1 | 300 |
| 21901-06001**1 | 21901-06001**2 | 26 | 10 | 33 | 22 | 6 | 06,0 | 1 | 250 |
| 21901-08001**1 | 21901-08001**2 | 26 | 10 | 33 | 22 | 8 | 08,0 | 1 | 180 |
| 21901-10001**1 | 21901-10001**2 | 26 | 10 | 33 | 22 | 10 | 10,0 | 1 | 150 |