for electrics

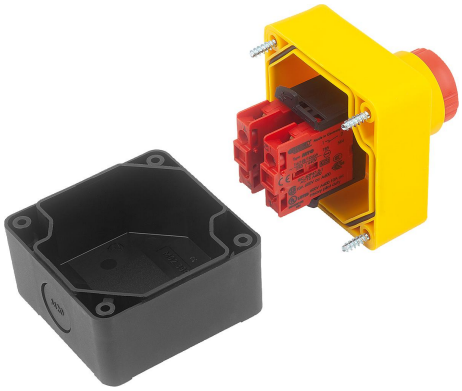

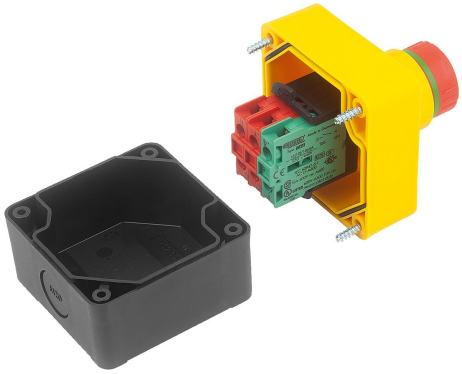

产品说明

材料：
塑料。
AgNi 触点连接。

规格：
红色压紧旋钮。
壳体为黑黄相间。

提示：
急停按钮用于在出现危险状况时手动关断机器设备。压紧旋钮被按下后即被锁住，向左右旋转即可解锁。红色按钮置于黄色底座上。便于快速发现。

证书 / 满足的标准：
CE，TÜV Süd，CCC。
EN 60947-5-1，EN 60947-5-5，EN ISO 13850。

技术参数：
安装位置：任意。
机械性使用寿命：50,000 次开关循环。
电气性使用寿命：额定负载下 50,000 次开关循环。
常开触点为强制性断开：符合 EN 60947-5-1 附录 K 的要求。

额定绝缘电压 Ui：250 V。
连续热电流：10A。

使用类别符合 IEC/EN60947-5-1：
AC15: 250 V / 3 A。
DC13: 24 V / 2 A。

温度范围：
存放温度：-50 °C 至 +85 °C。
工作温度：-25 °C 至 +55 °C。

优点：
安全触点（带常开触点的规格）时刻监测急停按钮与触头元件之间是否正确连接。如果急停按钮因安装不慎或出现机械性损坏而与触头元件分离，安全触点立即中断，使机器停机。

图纸

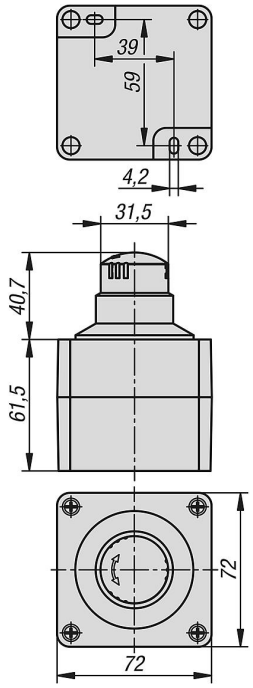

商品概述

订货号	安装-Ø	剥线长度 mm	连接方式	导线截面 max. (mm²)	常开数量	常闭数量	锁紧扭矩 安装螺母 Nm
81150-12-203210	22,3	8-10	螺纹接头	0,75-2,5	-	2	2,5
81150-12-213210	22,3	8-10	螺纹接头	0,75-2,5	1	2	2,5

订货号	可照明	阻挡保护项圈	电阻 m Ohm	解锁	接触电压 至少 V	接触电流 至少 mA
81150-12-203210	否	是的	<100	右转/左转	24	5
81150-12-213210	否	是的	<100	右转/左转	24	5

订货号	电缆入口	颤动延续时间 ms	开关位置指示器	防护级别	防护等级	自我监控	超列表安全
81150-12-203210	M20 破坏型	<10	是的	IP65/IP67	II 防护绝缘层	否	是的
81150-12-213210	M20 破坏型	<10	是的	IP65/IP67	II 防护绝缘层	否	是的