商品描述/产品说明

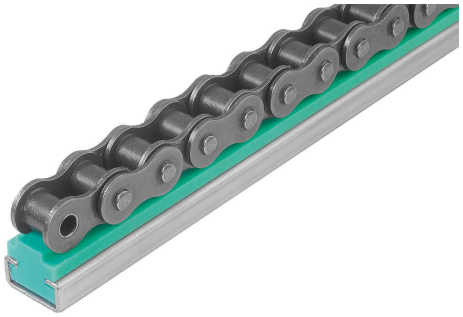

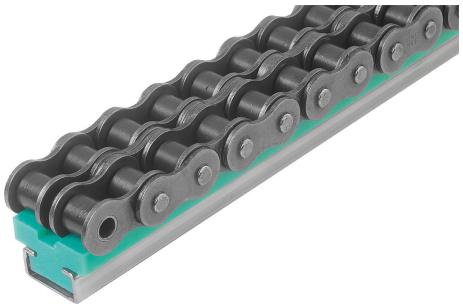

产品说明

材料：
钢制或不锈钢制 A2。

规格：
钢制镀锌。亮色不锈钢。

提示：
C 型轨用于固定设备的底部结构，防止滑轨受到横向力及发生扭转。滑轨可以直接推入 C 型轨中。借此，滑轨可以松散地保持在 C 型轨中，当出现温度波动时可以自由膨胀。

图纸

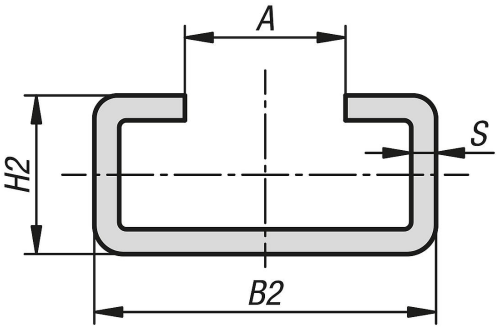

商品概述

订货号	类型	主体材料	A	B2	H2	L	S
22282-10-01X2000	C1	钢制	17,5	24	5,2	2000	1
22282-10-03X2000	C3	钢制	10	20	10	2000	1,5
22282-10-05X2000	C5	钢制	14	28	12	2000	2
22282-10-09X2000	C9	钢制	22	38	18	2000	2,5
22282-10-12X2000	C12	钢制	36	60	20	2000	2,5
22282-10-101X2000	C1	不锈钢	17,5	24	5,2	2000	1
22282-10-103X2000	C3	不锈钢	10	20	10	2000	1,5
22282-10-105X2000	C5	不锈钢	14	28	12	2000	2
22282-10-109X2000	C9	不锈钢	22	38	18	2000	2,5
22282-10-112X2000	C12	不锈钢	36	60	20	2000	2,5