

商品描述/产品说明



产品说明

材料：
钢制。

规格：
套筒 蓝色镀锌。
顶销 黑色氧化。

提示：
通过顶销两侧的螺纹孔可以装入各种嵌入件实现多种用途，例如：棱柱、柱塞、自适应顶脚、按钮、卡爪等。

应用：

用于推动部件

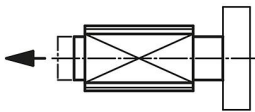

用于拉动部件

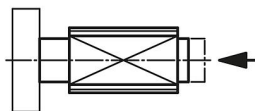

用于推拉部件
这种情况下，中间顶销固定。
外螺纹套筒作为受力载体。
可用于推动或拉动部件。

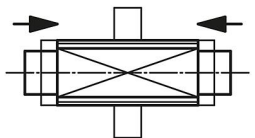

伸缩式弹簧柱塞

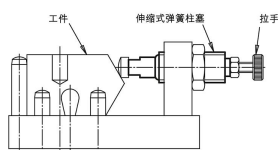

用作机械锁紧

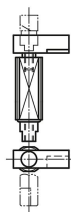

用作简易抓取

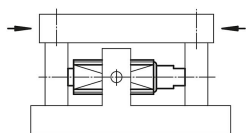

图纸

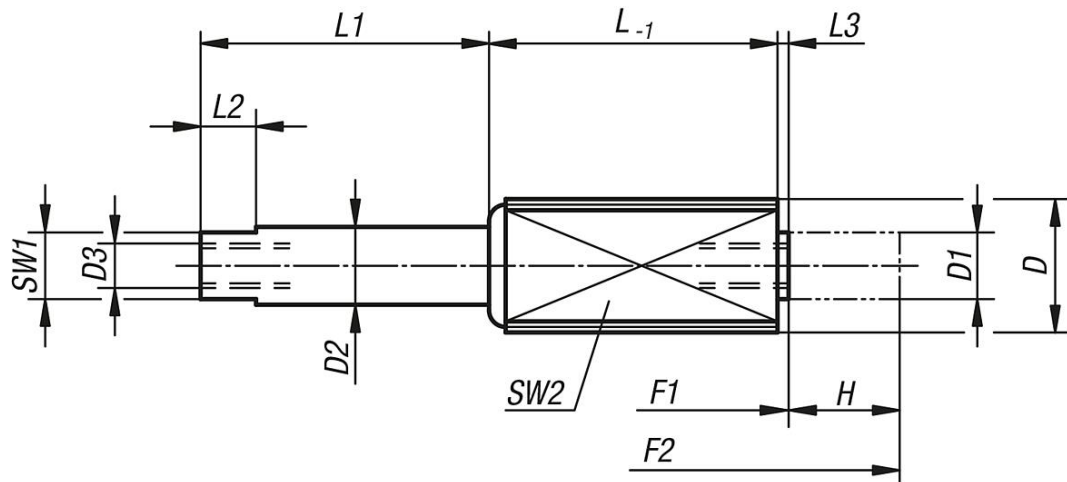

商品概述

| 订货号 | D | D1 | D2 | D3 | H | L | L1 | L2 | L3 | SW1 | SW2 方形 | 初始位置 弹簧弹力 F1 约 N | 终点位置 弹簧弹力 F2 约 N |
|---------------|---------|----|----|-------|------|------|------|----|-----|-----|-----------|------------------------|------------------------|
| 03338-1202004 | M12 | 6 | 7 | M4x8 | 3,5 | 11 | 4,5 | 5 | 1 | 6 | 10 | 5 | 20 |
| 03338-1202006 | M12 | 6 | 7 | M4x8 | 6 | 18,5 | 7 | 5 | 1 | 6 | 10 | 5 | 20 |
| 03338-1202010 | M12 | 6 | 7 | M4x8 | 10 | 26 | 11 | 5 | 1 | 6 | 10 | 5 | 20 |
| 03338-1206003 | M12 | 6 | 7 | M4x8 | 3 | 11 | 4,5 | 5 | 1 | 6 | 10 | 12 | 40 |
| 03338-1206005 | M12 | 6 | 7 | M4x8 | 5 | 18,5 | 7 | 5 | 1 | 6 | 10 | 12 | 40 |
| 03338-1206008 | M12 | 6 | 7 | M4x8 | 8 | 26 | 11 | 5 | 1 | 6 | 10 | 12 | 40 |
| 03338-1212503 | M12 | 6 | 7 | M4x8 | 3 | 11 | 4,5 | 5 | 1 | 6 | 10 | 20 | 100 |
| 03338-1212505 | M12 | 6 | 7 | M4x8 | 5 | 18,5 | 7 | 5 | 1 | 6 | 10 | 20 | 100 |
| 03338-1212508 | M12 | 6 | 7 | M4x8 | 8 | 26 | 11 | 5 | 1 | 6 | 10 | 20 | 100 |
| 03338-1815004 | M18x1,5 | 10 | 11 | M6x12 | 4 | 17 | 6 | 6 | 2,5 | 9 | 16 | 50 | 150 |
| 03338-1815007 | M18x1,5 | 10 | 11 | M6x12 | 7 | 29,5 | 11,5 | 6 | 2,5 | 9 | 16 | 50 | 150 |
| 03338-1815013 | M18x1,5 | 10 | 11 | M6x12 | 12,5 | 45,5 | 16 | 6 | 2,5 | 9 | 16 | 50 | 150 |