Descrição do artigo/Imagens dos produtos

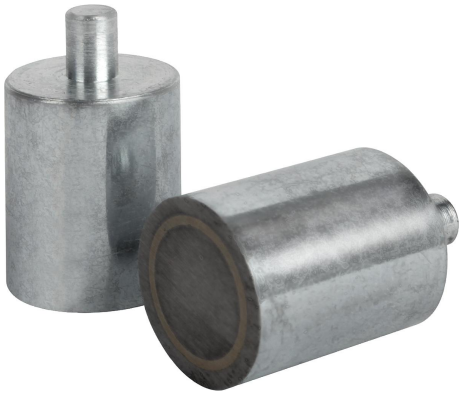

Descrição

Material:
Carcaça em aço.
Núcleo do ímã em AlNiCo.

Versão:
peça zincada.

Indicação:
Cápsulas magnéticas com pino liso, sistema blindado.
O pino pode ser prolongado na medida “H1”, sem perda da força de aderência.

Faixa de temperatura:
máx. 450 °C.

Indicação de desenho:
1) Superfície de aderência

Desenhos

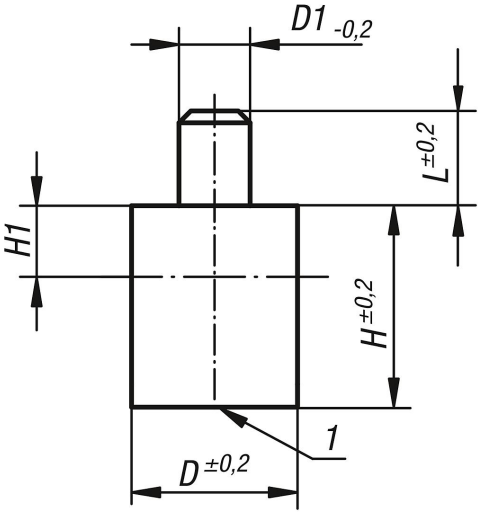

Visão geral dos artigos

Código do artigo	D	D1	L	H	H1	Força de aderência N
09063-01	6	3	8	20	2	1,7
09063-02	8	3	8	20	3	4
09063-03	10	4	8	20	6	8,5
09063-04	13	4	8	20	7	12
09063-05	16	5	8	20	5	20
09063-06	20	6	8	25	6	50
09063-07	25	8	10	35	5	115
09063-08	32	10	10	40	3	200
09063-09	40	15	20	50	5	240
09063-10	50	18	25	60	2	420

Visão geral dos artigos