Descrição do artigo/Imagens dos produtos

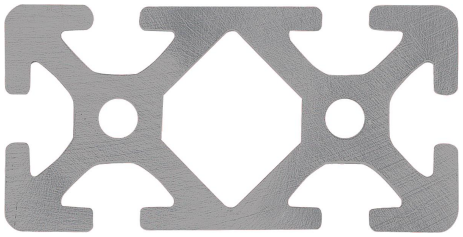

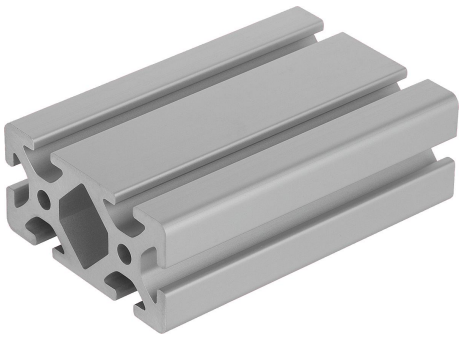

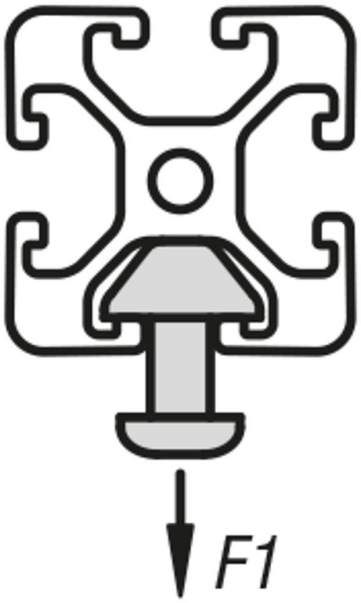

Descrição

Material:
Alumínio EN AW-6063 T66 (AlMgSi0,5 F25).

Versão:
endurecido termicamente, anodizado em cores naturais.

Indicação:
Perfil em alumínio para construções em geral.

Sob consulta:
Corte em meia esquadria 15°, 30° e 45°.

Desenhos

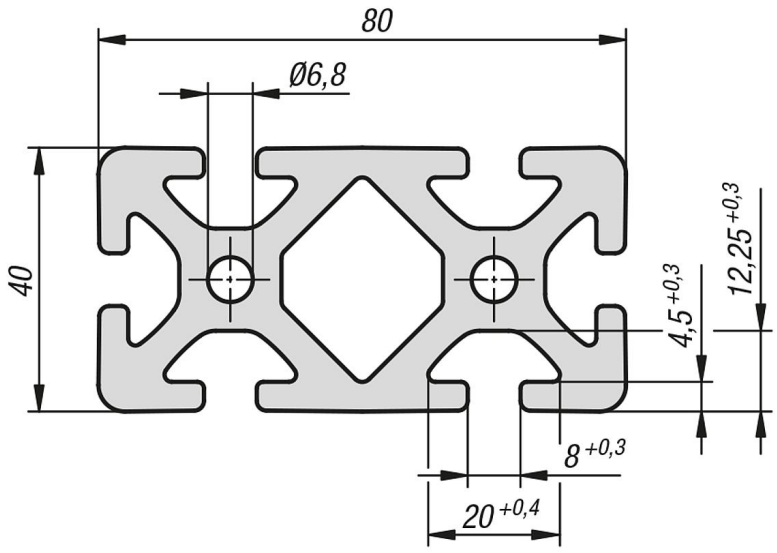

Visão geral dos artigos

Código do artigo	Largura de ranhura	Perfil	L	Ix cm^4	Iy cm^4	Wx cm^3	Wy cm^3	Superfície do perfil cm^2	F1 máx. kN	Peso aprox. kg/m
10048-084080X1000	8	40x80	1000	26,7	101,02	13,39	25,15	16,52	5	4,51

Indicação(ões) sobre este artigo

Seu comprimento desejado não pôde ser visualizado?Fale conosco! Entre em contato agora mesmo com nossos especialistas.Observe que o comprimento máximo de fornecimento é de 6000 mm. Faça o seu pedido agora clicando aqui.